

## Punti Nascita

Ospedale di Rovigo - Telefono: 0425 394182

Ospedale di Adria - Telefono: 0426 940370

### Care coppie informatevi dalle ostetriche dei Consulteri familiari

**CONSULTORIO DI ADRIA** Tel. 0426 940635 8.30 - 17.00 Piazzale degli Etruschi, 9

**CONSULTORIO DI PORTO TOLLE** Tel. 0426 82551 mar 8.30 - 17.00 Via Matteotti, 194

**CONSULTORIO DI PORTO VIRO** Tel. 0426 324311 ven 8.30 - 17.00 Via Mazzini, 83

### e presso la Medicina Trasfusionale

**MEDICINA TRASFUSIONALE OSPEDALE ROVIGO** Tel. 0425 393407 lun - ven 10.00 - 14.00

**MEDICINA TRASFUSIONALE OSPEDALE ADRIA** Tel. 0426 940746

### Cosa portare al colloquio con l'ostetrica

- Tessera Sanitaria di entrambi i genitori
- Cartellina della gravidanza con esami ed ecografie
- Eventuali referti istologici (rimozione nei, gastroscopie ecc.)
- Ultimo Pap-test
- Bisogna indicare il luogo e l'anno di nascita dei genitori e suoceri
- Durante il colloquio l'ostetrica chiederà lo stato di salute dei genitori e delle rispettive famiglie

**Per informazioni e appuntamenti per l'anamnesi pre-donazione  
(a partire dalla 30° settimana di gravidanza), chiamare la  
Segreteria dell' Associazione ADoCeS ODV "Danilo Ruzza"  
della provincia di Rovigo con sede Adria in Vicolo Prigioni n.9  
(aperta dal lunedì a venerdì ore 9.00-12.00)  
Tel. 348 8739232 e-mail: daniloruzza.adoces@gmail.com**

Seguici su:

<https://www.facebook.com/daniloruzzaadoces> <https://adocesfederazione.it>



Progetto finanziato dalla Regione del Veneto con risorse statali del Ministero del Lavoro e delle Politiche Sociali

**CELLULE: SI PROMUOVONO, SI DONANO, SI RACCONTANO**

## BIMBO DONA, PAPA' DONA

**Il progetto per un Dono di  
Famiglia. Care coppie,  
aspettate un bambino?**



**Donate il sangue cordonale alle Banche  
del SSN.**

**Papà, hai meno di 36 anni?  
Iscriviti al Registro Italiano Donatori IBMDR.  
Le cellule staminali contenute nei vostri DONI  
rappresentano la VITA  
per chi attende il trapianto,  
spesso un bambino**

## Perché donare le Cellule Staminali Emopoietiche (CSE)?

In Italia, ogni anno, sono di media 1700 i malati italiani con gravi patologie (leucemie, linfomi, mielomi, disturbi linfoproliferativi, sindromi mielodisplastiche, aplasia midollare, stati di immunodeficienza, talassemia, malattie autoimmuni, tumori solidi come il neuroblastoma e altri) che hanno bisogno del trapianto di CSE per poter guarire. Quando non si trova in famiglia un donatore compatibile, bisogna cercarlo fra le donazioni di sangue cordonale e i donatori disponibili presso Registro Italiano Donatori IBMDR. Le CSE sono un Livello Essenziale di Assistenza del SSN.

**La pandemia Covid 19 ha messo duramente in crisi la rete donazionale e trapiantologica ed è fondamentale, per dare opportunità di cura a chi attende il trapianto, incrementare le donazioni italiane.**



**Come si dona il sangue cordonale:** tutte le coppie in attesa di un figlio possono accedere al percorso di donazione, promosso anche dalle Ostetriche dei Consultori nei corsi di preparazione alla nascita, che prevede un **colloquio con l'ostetrica** per accertare l'idoneità e per la sottoscrizione del consenso informato.

Esistono dei **criteri di esclusione dalla donazione** ad es. sierologie positive, malattie autoimmuni o pregressa storia tumorale familiare. **La raccolta** del sangue cordonale avviene **dopo il parto**, con il clampaggio del cordone effettuato tra i 60 e 120 secondi, senza alcun rischio per mamma e neonato dato che la procedura non modifica in alcun modo la loro assistenza. **L'unità** raccolta viene poi **inviata alla Banca del Sangue Cordonale** per i controlli, la tipizzazione HLA per identificare le caratteristiche genetiche da registrare nel Registro IBMDR, la crioconservazione e la messa a disposizione dei Centri di Trapianto.

**"Bimbo dona, papà dona"**, si inserisce in un percorso della donazione del sangue cordonale già esistente e che il papà può ulteriormente valorizzare attraverso la sua iscrizione al Registro italiano donatori IBMDR.

**Vi è una grande urgenza di reclutare nuovi giovani volontari e i papà, che non abbiano ancora compiuto i 36 anni, rappresentano una importante risorsa e il loro contributo è fondamentale perché:**



\*sono già **sensibili** ed informati sulla donazione del sangue cordonale,

\* hanno i **requisiti di idoneità** richiesti sia per donare il sangue cordonale sia per iscriversi al Registro Italiano Donatori IBMDR,

\* perché **sono maschi**: gli ematologi selezionano nel 70% dei casi proprio donatori di sesso maschile perché le cellule prelevabili sono rapportate al peso corporeo: una ragazza di 50 Kg va bene per un bambino, ma non è sufficiente per un adulto di 80 Kg. La quantità cellulare è un fattore importante per i trapianti di CSE. Inoltre, le CSE del maschio sono prive di anticorpi sviluppati dalle donne durante la gravidanza e offrono una migliore tolleranza del trapianto sul piano immunologico del paziente, consentendo una migliore riuscita del trapianto.

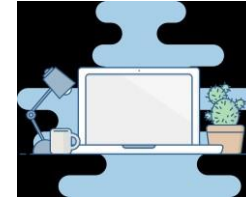

Il papà che desidera iscriversi al Registro Donatori IBMDR può registrarsi nella piattaforma della Federazione Italiana ADOces <https://adocesfed.it>, spuntare l'apposita casella e scegliere il Centro Trasfusionale dell'Ospedale di Adria o di Rovigo. Verrà richiamato per fissare

l'appuntamento e sottoporsi ad un semplice prelievo di un campione di sangue o di saliva dal quale il laboratorio HLA ricava le caratteristiche genetiche (tipizzazione HLA), che vengono inserite nel database del Registro IBMDR.

Può anche recarsi senza preiscrizione, segnalando l'adesione al Progetto Bimbo dona papà dona.

**DA RICORDARE:** si rimane iscritti fino ai 55 anni. Se in questo periodo si viene trovato compatibile si viene richiamato presso lo stesso Centro Donatori per ulteriori approfondimenti e, se compatibile con un paziente, nel 90% dei casi la donazione di CSE avviene con un semplice prelievo di sangue da un braccio della durata di 3-4 ore. Solo nel 10% dei casi la donazione avviene con il prelievo di midollo osseo dalle ossa del bacino.

la Federazione Italiana ADOces, per le coppie in attesa di un figlio, organizza ogni ultimo martedì del mese Webinar gratuiti con la presenza di Esperti (Ematologo, Pediatra Neonatologo, Ginecologo e Ostetrica).

Link alla pagina Eventi di <https://www.facebook.com/daniloruzaadoces/events>

FEDERAZIONE ITALIANA ADOces

**Non solo "Bimbo dona, Papà dona"**  
per la donazione del sangue cordonale e delle cellule staminali emopoietiche, per l'iscrizione dei giovani, papà e non, al Registro Italiano Donatori IBMDR a beneficio dei malati di leucemia e di gravi malattie del sangue, in attesa di trapianto

Se sei un giovane dai 18 ai 35 anni puoi partecipare e diventare donatore anche tu! Approfitta dei nostri Esperti

**WEBINAR**  
Libri e eventi digital facebook  
Ogni ultimo martedì del mese ore 17,30  
per info: <https://adocesfed.it>

Prof. Alberto Bosi, Prof.ssa Giuglia Spacchia, Onco-ematologo  
Dott. Pasquale Gallarano, Dott. Mauro Carta, Dott.ssa Roberta Perini, Medici trasfusiologi  
Dott.ssa Francesca Terrena, Ostetrica e neonatologa  
Dott. Giancarlo Stellin, Ginecologo  
Dott.ssa Ori Furlan Giorgio, Ostetrica